

LES LÉSIONS DE LA FUTURE MAMAN ET DU POST-PARTUM

Cours 44 - CICATRICE RÉACTIVE, ÉPISIOTOMIE OU CÉSARIENNE ★★★

1. Le but

Rechercher si une épisiotomie ou une cicatrice viscérale sont venues perturber le système postural.

2. Premier temps

Le praticien réalise, sujet en procubitus, un test des rotateurs de hanche et observe un déséquilibre au niveau du bassin de sa patiente par un non-appuis équilibré des deux EIAS sur la table d'ostéopathie auquel se rajoute une rotation interne et une rotation externe.



3. Deuxième temps

L'opérateur demande au patient de mettre sa main droite ou gauche sur la zone cicatricielle de l'épisiotomie ou de la césarienne et renouvelle un test des rotateurs de hanche.

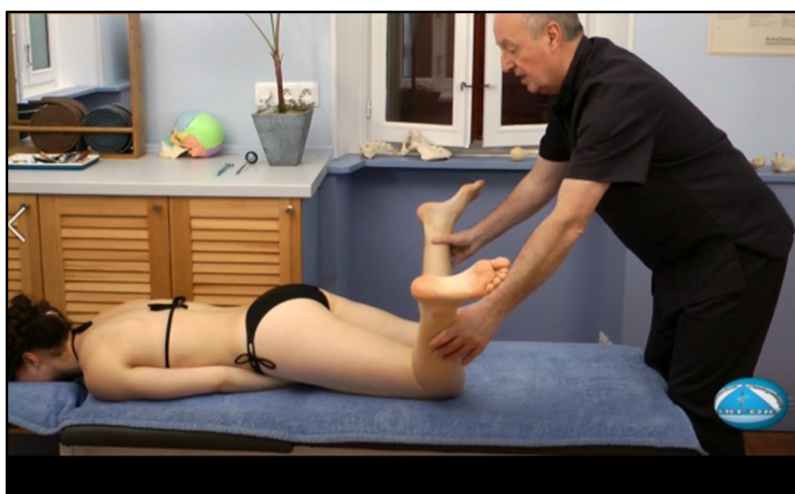

4. Résultat

Une modification de la manœuvre et bien sûr une isotonie (comme présenté) des rotateurs de hanche nous aiguille ici vers une cicatrice réactive.